



การไฟฟ้าส่วนภูมิภาค  
PROVINCIAL ELECTRICITY AUTHORITY

# วิทย์ขอตัดไฟ

# Switching Deadline

29 ก.ย. 64

เลขที่ ภ.ต.คกข.(ปบ.) ๑๒๖๖/๒๕๖๔  
ชื่อผู้รับ นายภักพงษ์ วงษ์พันธ์ุทา  
ชื่อผู้ส่ง นายคำรน หยตหยาด

วันที่ ๑๕ กันยายน ๒๕๖๔  
ตำแหน่ง อก.ปบ.(ก.๓)  
ตำแหน่ง ผจก. กฟฟ.โคกขาม

ด้วยการไฟฟ้า กฟฟ.โคกขาม จะขอตัดไฟเพื่อปฏิบัติงานในระบบจำหน่ายแรงสูง/สถานีไฟฟ้า สมุทรสาคร ๖ ตามแผนผัง  
สังเขปแนบ จำนวน ๑ แผ่น ดังนี้

ที่	พิด เตอร์	วัน/เดือน/ปี	ตั้งแต่เวลา	ถึงเวลา	ลักษณะงานที่ปฏิบัติ และบริเวณที่ปฏิบัติงาน	จาก	ถึง	ผู้ควบคุมงาน
๑	SMF๙	๓ ต.ค.๖๔	๐๘.๐๐ น.	๑๗.๐๐ น.	ปักเสาแรงสูงพาดสาย แรงสูง	SMF๙S ๑๐	SMF๙S-๑๒ SMF๗S-๑๑	นายพนัธูณัย พุทธจำ เบอร์โทร ๐๘๐- ๑๑๑๕๐๕๒

พื้นที่ที่มีผู้ใช้ไฟได้รับผลกระทบ(ไฟดับ)ขอขยสนวน.พุดขอ.ที่จัดสรรสะพานทองพันชัวย.ขอยไปหมู่บ้านพุดกษาพระรวม.๒ ตำบลขวามือ.ขอยวัด  
สุทธิตรวาส(กลางคลอง).วัดสุทธิตรวาส(กลางคลองป.เรือโบราณ คลองก้านัน.ผ่านบนแดน กทม. คลองครุโร.

ผู้ประสานงานการตัดไฟ ชื่อ นายสรศาสตร์ สงวนพันธ์ุ ตำแหน่ง ทส.ปบ. โทร ๐๘๑-๙๔๑-๒๕๓๒  
พื้นที่ ที่ขอตัดไฟปฏิบัติงานมีสายเคเบิลใยแก้วนำแสงของ กฟผ. (หากมีโอกาสชำรุด ผดส.กรส.(ก.๓) จะได้ตรวจสอบก่อนปฏิบัติงาน)

๑.  มีสายเคเบิลใยแก้วนำแสง ๑.๑  มีโอกาสชำรุด ๑.๒  ไม่มีโอกาสชำรุด  
๒.  ไม่มีสายเคเบิลใยแก้วนำแสง

ลงชื่อ   
(นายคำรน หยตหยาด)  
ตำแหน่ง ผจก. กฟฟ.โคกขาม

แผนกควบคุมการจ่ายไฟ (สคพ.) กฟผ.๓  
เรียน อก.ปบ.(ก.๓)

ผคพ. พิจารณาแล้วเห็นควร

อนุมัติให้ตัดไฟตามคำขอข้อ 1 พิดเตอร์ SMF09 จาก จุดรับกำลังบริเวณเหล็ก SMF9S-10 ถึง SMF9S-12, SMF7S-11.  
ในวันที่ 3 ก.ย. 64 ตั้งแต่เวลา 08.00 น. ถึง 19.00 น. ตามใบสั่งทำสวิตซ์ซึ่งเลขที่ 1228/64

อนุมัติให้ตัดไฟตามคำขอข้อ..... พิดเตอร์..... จาก..... ถึง.....  
ในวันที่..... ตั้งแต่เวลา..... น. ถึง..... น. ตามใบสั่งทำสวิตซ์ซึ่งเลขที่.....

อนุมัติให้ตัดไฟตามคำขอข้อ..... พิดเตอร์..... จาก..... ถึง.....  
ในวันที่..... ตั้งแต่เวลา..... น. ถึง..... น. ตามใบสั่งทำสวิตซ์ซึ่งเลขที่.....

พนักงานศูนย์ฯ นาย พนัธูณัย พุทธจำ ประสานงานการขอตัดไฟกับ นายสรศาสตร์ สงวนพันธ์ุ  
ภค.ปบ. (ก.๓) กฟฟ.โคกขาม  
(นายภค.ปบ. (ก.๓) กฟฟ.โคกขาม)

สำหรับผู้อนุมัติ  
ที่ ก.๓ กปบ.(คพ.)  
เรียน ผจก. กฟฟ.โคกขาม  
อา.ว.ว.(ก.๓)

ขั้นตอนการสวิตซ์ซึ่ง 2 แผ่น  
แผนผังแนบ 1 แผ่น

อนุมัติ และแจ้ง จป. เพื่อตรวจสอบความปลอดภัย,  
พร้อมทั้งลงข้อมูลแจ้งแผนดับไฟลงใน [www.pea.co.th](http://www.pea.co.th)

ผจก. - (สถานี -)  
เพื่อทราบ และจัดพนักงานเข้าปฏิบัติงานร่วมกับศูนย์  
นครปฐม ตั้งแต่เวลา..... น. เป็นต้นไป จนกว่างานจะแล้วเสร็จ

ผคพ.๐๑-(rev.๐๒/๒๕๖๐)

(นายเลอพงค์ แก่นจันทร์)  
รท.ปบ.(ก3) ปฏิบัติงานแทน อก.ปบ.(ก3)

## ใบสั่งทำสวิตชิง

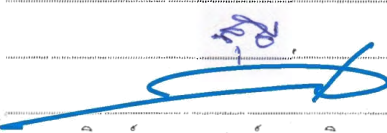
1. สถานที่ทำงาน	บริเวณขอยสนามฟุตบอลที่จัดสรรสะพานทองพันท้าย				
2. กำหนดวันที่ทำงาน	3 ต.ค. 64	ระหว่าง	08.00 น.	ถึง	17.00 น.
3. ผู้ขอทำงาน	กฟส.คกช.	งานที่ทำ	ปักเสาแรงสูงพาดสายแรงสูง	ตามใบขอปฏิบัติงาน	1228/2564
4. เตรียมการสวิตชิงโดย	นายขุนทอง ผาเงิน			วันที่	20 กันยายน 2564
5. ตรวจสอบสวิตชิงโดย				วันที่	20 กันยายน 2564
6. อนุมัติสวิตชิงโดย				วันที่	20 กันยายน 2564
7. สั่งทำสวิตชิงโดย				1. นายนครินทร์,นายอนุสรณ์,นายธนิต,นายมนอช (กะ1 00.00 น. - 08.00 น.) 2. นายกฤษณะศักดิ์,นายศุภสวัสดิ์,นายขุนทอง,นายสุธี,นายพนิต (กะ2 08.00 น. - 16.00 น.) 3. นายเพชรรัตน์,นายพิชชา,นายณัฐกาญจน์,นายสามารถ (กะ3 16.00 น. - 24.00 น.)	

ที่	รหัสอุปกรณ์	สภาพอุปกรณ์ ปกติก่อน ดำเนินการ	ดำเนินการ	เวลา	ผู้ดำเนินการ	ผู้สั่งการ	หมายเหตุ
1	ตรวจสอบอุปกรณ์ป้องกันและอุปกรณ์ตัดตอนก่อนทำสวิตชิง						
2	SMF09VB-01	"ON" Auto Reclose	"OFF" Auto Reclose		SMF		-
3	เมื่อพร้อมดับไฟเวลา 08.00 น.						
4	SMF09S-10	สับ	ปลด(ใช้โหลดบัสเตอร์)		คกช.		DIS ปากขอยโรงเหล็ก
5	SMF09S-12	สับ	ปลด		คกช.		DIS สะพานทองพันท้าย
6	แจ้งชุดHOT LINE ปลดจุดจัมเข้าปากขอยโรงเหล็ก ตามผังแนบ ออกทั้ง 3เฟสได้						
7	หลังจากชุดHOT LINE ปลดจุดจัมเข้าปากขอยโรงเหล็ก ตามผังแนบ ออกทั้ง 3เฟสเสร็จเรียบร้อย						
8	แจ้งพื้นที่ไฟดับให้พนักงานรับทราบ						
9	แจ้งพนักงานเทสไฟ ช็อตกราวด์ จุด G1						
10	แจ้งพนักงานเทสไฟ ช็อตกราวด์ จุด G2						
11	SMF09VB-01	"OFF" Auto Reclose	"ON" Auto Reclose		SMF		-
สิ้นสุด Switching ช่วงเช้า							
12	เมื่อชุดปฏิบัติงาน ทำงานแล้วเสร็จพร้อมจ่ายไฟ						
13	SMF09VB-01	"ON" Auto Reclose	"OFF" Auto Reclose		SMF		-
14	แจ้งพนักงาน ปลดช็อตกราวด์ จุด G1						
15	แจ้งพนักงาน ปลดช็อตกราวด์ จุด G2						
16	เมื่อพร้อมจ่ายไฟ						
17	แจ้งชุดHOT LINE จัมไลน์เข้าปากขอยโรงเหล็ก ตามผังแนบ เข้าทั้ง 3เฟสได้						
18	หลังจากชุดHOT LINE จัมไลน์เข้าปากขอยโรงเหล็ก ตามผังแนบ เข้าทั้ง 3เฟสเสร็จเรียบร้อย						

ที่	รหัสอุปกรณ์	สภาพอุปกรณ์ ปกติก่อน ดำเนินการ	ดำเนินการ	เวลา	ผู้ดำเนินการ	ผู้สั่งการ	หมายเหตุ
19	SMF09S-10	ปกติ	สับ		คกข.		DIS ปากซอยโรงเหล็ก
20	SMF09S-12	ปกติ	สับ		คกข.		DIS สะพานทองพันท้าย
21	SMF09VB-01	"OFF" Auto Reclose	"ON" Auto Reclose		SMF		-
สิ้นสุด Switching							

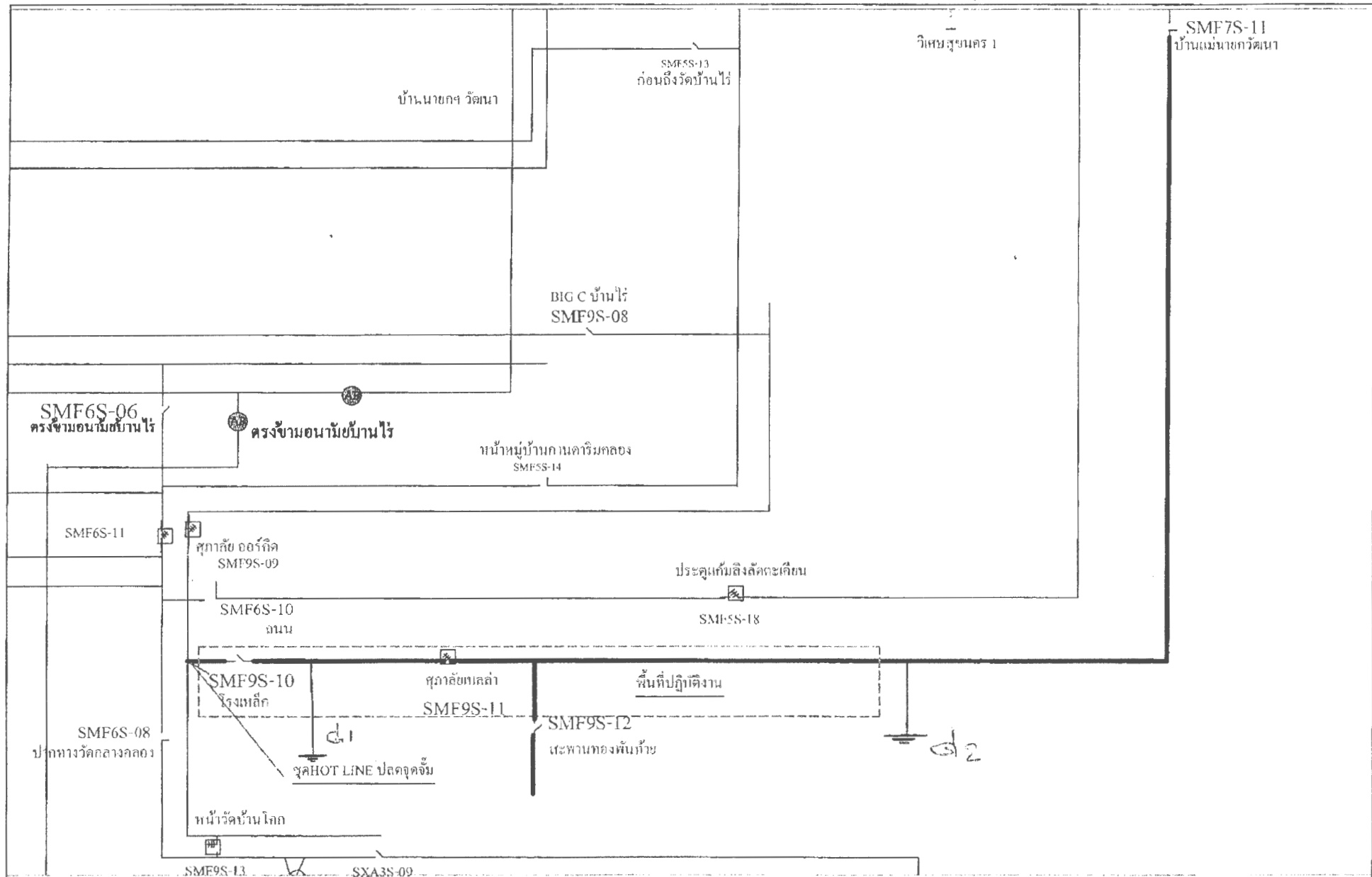

๑. ชื่อโครงการ ๒. วัตถุประสงค์ ๓. วัตถุประสงค์ ๔. วัตถุประสงค์ ๕. วัตถุประสงค์ ๖. วัตถุประสงค์ ๗. วัตถุประสงค์ ๘. วัตถุประสงค์ ๙. วัตถุประสงค์ ๑๐. วัตถุประสงค์	<b>การไฟฟ้าส่วนภูมิภาค</b> ผู้บริการ _____ สถานี: อินทนาคร	1. ชื่อโครงการ _____ 2. วัตถุประสงค์ _____ 3. วัตถุประสงค์ _____ 4. วัตถุประสงค์ _____
	แผนกควบคุมการจ่ายไฟ (ก.3)	5. วัตถุประสงค์ _____ 6. วัตถุประสงค์ _____
	_____	7. วัตถุประสงค์ _____ 8. วัตถุประสงค์ _____
	_____	9. วัตถุประสงค์ _____ 10. วัตถุประสงค์ _____